

VÝKAZ DOSAVADNÍHO A NOVÉHO STAVU ÚDAJŮ KATASTRU NEMOVITOSTÍ

Dosavadní stav				Nový stav											
Označení pozemku parcelním číslem	Výměra parcely		Druh pozemku	Označení pozemku parcelním číslem	Výměra parcely		Druh pozemku	Typ stavby	Způsob vymeření	Porovnání se stavem evidence právních vztahů					Označ. dílu
			Způsob využití				Způsob využití	Způsob využití		Díl přechází z pozemku označeného v		Číslo LV	Výměra dílu		
	ha	m ²	využití		využití	využití	katastru nemovitostí	dřívější poz.evidenci		ha	m ²				
2/5	1)	58	ostat.pl.	2/5	54	ostat.pl.			0	2/5	1			54	
			neplodná			neplodná									
				2/12	27	ostat.pl.			0	2/5	1			27	
	1)	58			1)	81									

1) - Návrh na změnu výměry vzniká dle § 29 písm.b) vyhl.č.26/2007 Sb. -
- novým geometrickým a polohovým určením celého obvodu pozemku.

Dělit nebo scelovat pozemky lze jen na základě územního rozhodnutí, pokud podmínky pro ně nejsou stanoveny jiným rozhodnutím nebo opatřením

<h2 style="margin: 0;">GEOMETRICKÝ PLÁN</h2> <p style="margin: 0;">pro: rozdělení pozemku</p>	Náležitosti a přesnosti odpovídá právním předpisům.	Katastrální úřad souhlasí s očíslováním parcel.
Zhotovil : Tulis Zdeněk, Geodezie Vysočina Polní 282/35 591 02 Žďár nad Sázavou		
Číslo plánu : 101-210/2010		
Okres : Žďár nad Sázavou		
Obec : Rosička		
Kat. území: Rosička		
Mapový list : V.S.XVII-23-18	Geometrický plán ověřil úředně oprávněný zeměměřický inženýr : Ing.Lačný Karel	Souhlas katastrálního úřadu potvrdil : Vlasta Janáčková
Kód způsobu určení výměr je určen podle § 77 odst. 2 vyhlášky č. 26/2007 Sb.	Dne: 13.9.2010	Číslo: 188/2010
Dosavadním vlastníkům pozemků byla poskytnuta možnost seznámit se v terénu s průběhem navrhovaných nových hranic, které byly označeny předepsaným způsobem :	Úředně oprávněný zeměměřický inženýr odpovídá za odbornou úroveň geometrického plánu, za dosažení předepsané přesnosti a za správnost a úplnost náležitostí podle právních předpisů.	Jeden vpravis geometrického plánu a předepsané přílohy jsou uloženy u katastrálního úřadu.

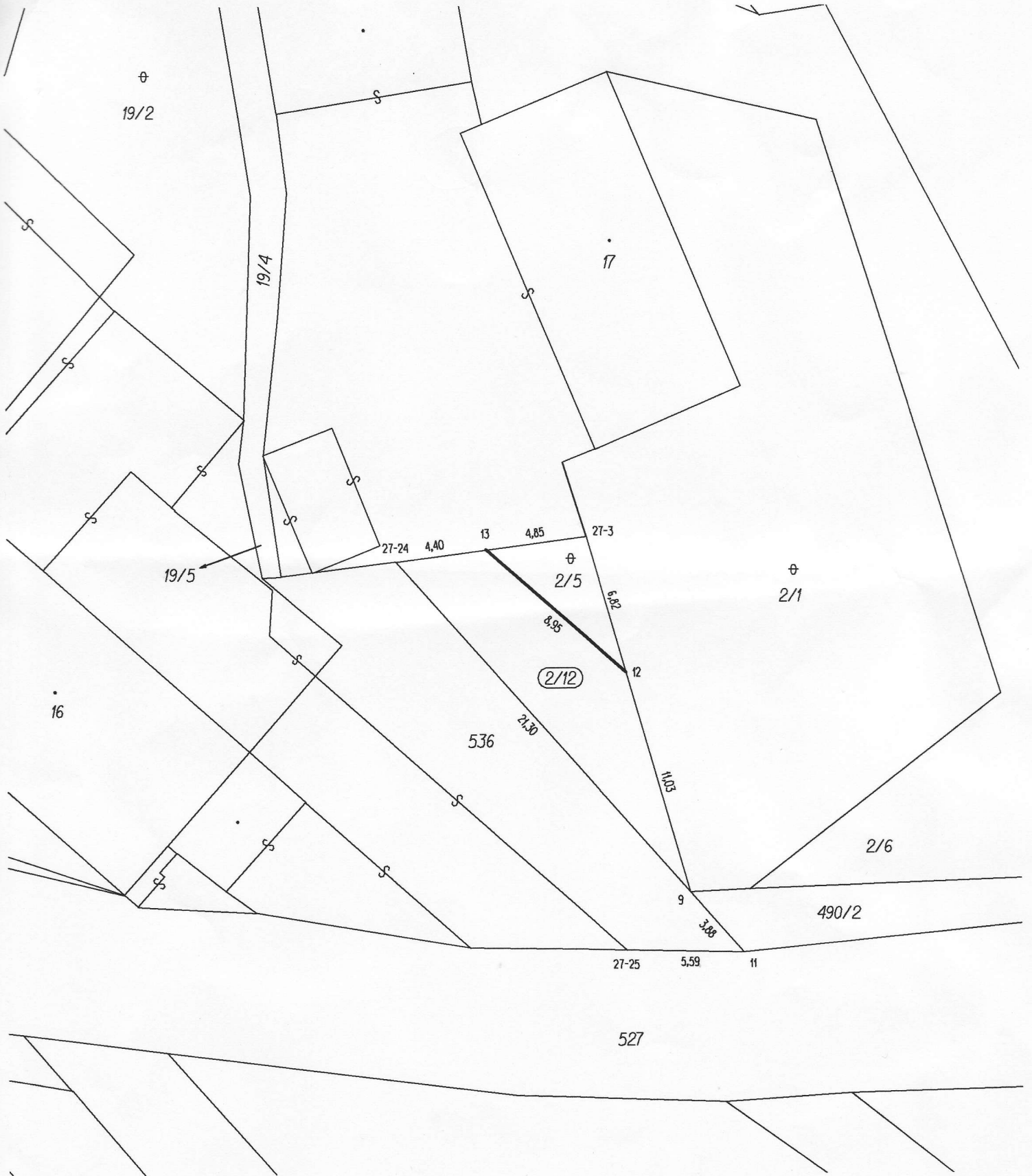

⊕
19/2

19/4

19/5

16

17

(2/12)

⊕
2/1

2/6

490/2

27-25

5.59

11

527

S

S

13

4.85

27-3

⊕
2/5

5.82

12

2.30

11.03

9

3.88

536

S

S

S

S

S

S

S

S

S

S

S

S

S

S

S

S

S

S

S

S

S

S

S

S

S

S

S

S

S

S

S

S

S

S

S

S

S

S

S

S

S

S

S

S

S

S

S

S

S

S

S

S

S

S

S

S

S

S

S

S

S

S

S

S

S

S

S

S

S

S

S

S

S

S

S

S

S